

- 第8回常議員会報告／新規加入事業所 2
- 新規加入事業所
確定申告書作成指導会開催のお知らせ 3
- 新入社員研修会
経営セーフティ共済／小規模企業共済制度 4
- 平成30年度検定試験 5
- 健康経営にチャレンジ／金融犯罪 投資詐欺の注意呼びかけ
1月の景気動向調査 6
- 会員の声
白栄ランドリー 野田 和都詞 さん 7

大和商工会議所

| Chamber of Commerce Newsletter |

〒 242-0021 神奈川県大和市中央5-1-4 TEL 046-263-9111 FAX 046-264-0391

第65回神奈川県優良産業人表彰式 大和商工会議所からは7名が受賞

第65回神奈川県優良産業人表彰式



氏 名	事業所名
千葉 仁雄	エムシー化成(株)
山口 正義	山口珠算専修塾
梅田 秀雄	(株) 渡 邊 園
永尾 敬紀	(有) 峰 島 商 事
小林 貢	小林貢税理士事務所
新海 克巳	(株)ホンダカーズ中央神奈川
市原 美智雄	(株) 勝 山 工 務 店

企業での活躍を通して、業務の拡大、経営の合理化、事業の発展等を通じて、商工業の振興発展に貢献した産業人を表彰する、神奈川県優良産業人表彰式が、去る2月7日(水)横浜情報文化センターにおいて行われました。

この日表彰を受けたのは、県内14商工会議所に所属する産業人146名で、当所からは7名が受賞しました。

docomo

携帯電話を管理されている方 **必見!!**

ドコモショップ大和店では、法人様の
コスト削減のお手伝いをします。

ドコモの方もドコモでない方も、
一度、料金の見直しをしてみませんか?



046-264-7477 平日 9:00 ~ 18:00
ドコモショップ大和店 法人営業部

大和スカイビル 大和駅前

5F	喫茶・カーブス・塾
4F	ユザワヤ
3F	セリア
2F	しまむら
1F	ツルハ・本・花
B1	フジガーデン

ギャラリー

レンタル教室

1Day出店

お問合せください。

相続や不動産
対策、会社設立
など、何でも
ご相談ください!!



若手公認会計士
片山 武威

やまと総合会計事務所

無料相談予約は ☎046・200・5634

5F 大和ドレスメーカー女学院 (046)
クッキング&カルチャーサロン 261
http://www.yamato.ac.jp 4914



平成29年度 第8回 常議員会ご報告

【日時】平成30年2月7日(水) 15:05~15:55
【場所】大和商工会議所 3階 第5・第6会議室
【出席】22名

議題

第1号議案

平成29年度補正予算(案)について

『一般会計』では、青年部・女性会収入は28年度決算額で計上していたため29年度予算確定のため559千円の増額補正、県連補助金は地域連携事業がほぼ終了のため1,101千円の減額補正、青年部・女性会事業費は559千円、什器備品費は紙折り機、デジタルカメラが故障し購入したため400千円、「特別会計繰出金」の中の会館取得事業特別会計繰出金は旧会館杭抜き工事のため7,000千円、『相談所特別会計』では、日本商工会議所の消費税軽減税率対策補助金による3,795千円、地域連携推進事業226千円、経営発達支援事業1,901千円、消費税転嫁対策窓口相談等事業474千円、管理費・俸給は、アルバイト1名採用のため1,186千円の増額補正、『大和市商工会館運営特別会計』では、会議室使用料1,000千円、管理費4.上下水道料100千円、11.管理委託費280千円、会館取得事業特別会計繰出金1,000千円の増額補正、『会館取得事業特別会計』では、繰入金1.一般会計7,000千円、2.商工会館運営会計1,000千円、改装費13,470千円の増額補正等について説明し、承認された。

第2号議案

第48回通常議員総会の招集について

平成30年3月27日(火) 14:00~
同日12:00より、議員例会(大和市長講演会)を開催予定。

第3号議案

新規加入者の承認について

新規23事業所の加入は異議なく拍手をもって承認された。

現在会員数 2,578件

新規加入事業所一覧

新しくご加入頂いた皆様です。よろしくお願いいたします。 新規加入 23社

事業所名	所在地	事業内容
ショットバー レイドバック	大和市中央林間	ショットバー
株式会社 and U	大和市南林間	居酒屋、ランチ、テイクアウト販売
患医ねっと	東京都文京区	医療機関向けのコンサルティング、研修、講演活動
株式会社M&K(韓味館)	大和市大和東	焼肉、韓国料理
パソコン教室&サポートマイオフィス	大和市中央林間	パソコン教室、ホームページ制作、チラシ制作
鮎香	厚木市三田南	炭火焼、イベント、移動販売
株式会社大豊	綾瀬市深谷中	建築業、インテリア内装業、リフォーム
税理士法人あおば湘南支店	平塚市八重咲町	税理士事務所
建翔工業	大和市上草柳	軽量鉄骨の組み立て
ラディックス株式会社	町田市野森	法人向け情報化支援事業、電話機、複合機、PC等のハードウェア販売、保守・業務パッケージ他
デスクカフェ中央林間店	大和市下鶴	カフェ業務一般、イベント講習会開催
Kony&h	大和市橋	ライター業、ブログ運営

フィリップモリスジャパン合同会社	横浜市港北区	加熱式たばこ「IQOS」、マルポロ、ラーク等、紙巻たばこの販促
天志	大和市南林間	てんぷら屋
株式会社フォトラボオクダ	大和市大和東	写真現像、大判プリント等
沖縄酒家 ちゅら音	大和市大和南	沖縄料理
株式会社エターナルクエスト	大和市西鶴	住宅リフォーム、店舗内装、解体
株式会社エンテック	大和市深見西	フォークオペレート、塗装
有限会社タイムフードサービス	川崎市宮前区	飲食店の経営、食材卸業
合同会社ACL	大和市大和東	美容室の経営
Groove	大和市大和田	鍼灸院、接骨院
株式会社アミン・インターナショナル	大和市中央	アミューズメント機器及びそれらの付属品、消耗品の販売
株式会社三浦工業	綾瀬市深谷中	自動車関連製造業、車体設備設計、製作、設置工事

◎この度の新規加入事業所23社中、15社が会員の皆様のご紹介によるものです。
ご紹介者は、中央林間地域会員交流会、レンドルフ南林間橋本様、日本エートス(株)、山崎玲美様、長谷川賢太郎様、橋本日吉様、オリオンガードサービス(株)、パソコン教室&サポートマイオフィス 村杉あおい様、池田商事不動産、赤石様、小別所ひで子様、武内美装、(株)エフ・イー・イ、とんかつ よし川、大和テクニカル(株)(敬称略)の皆様です。ご協力いただき誠にありがとうございました。

確定申告書作成指導会開催のお知らせ

個人事業者を対象として「平成29年分の決算書及び確定申告書」作成指導会を下記の通り開催いたします。

日程 3月1日(木)~14日(水)土・日は除きます。
時間 10:00~16:00 まで
(12:00~13:00は会場準備の為会場を閉鎖致します。)
受付時間 午前中 10:00~11:30
午後 13:00~15:30
申告指導会で対応できる内容
事業所得、不動産所得、給与所得
(青色専従者のみ)
会場 大和商工会議所

※マイナンバー記載の書類に関しては、当所で取扱い、お預かりは出来ない為、マイナンバーの記載は、別室で記載いただきますので、ご了承ください。

- 【ご用意いただくもの】
- 各種帳簿、月別集計表(貸借対照表作成準備表)
 - 平成29年分決算書、確定申告書(提出用・控え)
 - 棚卸し表(平成29年12月31日現在のもの)
 - 各種控除証明書
(国民年金(基金含)、生命保険、損害保険、地震保険、小規模企業共済掛金等)
 - 社会保険料(国民健康保険等)の支払金額のわかるもの
 - 印鑑
 - 本人名義の銀行預金通帳
 - 筆記用具・計算機等

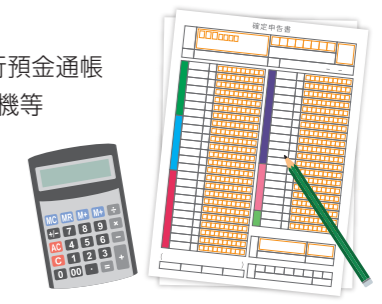

ご不明な点はお気軽にお問合せ下さい。
【お問合せ先】経営支援チーム TEL 046-263-9112

委託給食 学校・ヘルスクア 幼稚園・保育園 認定こども園

仕出し 冠婚葬祭 パーティー

弁当 幼稚園弁当 一般・会議用弁当

燃料部門 プロパンガス 飲料水宅配

株式会社 安田物産

〒242-0018 大和市深見西2-6-28
電話 (046)261-9700 FAX (046)264-3511
http://www.yasuda-bussan.co.jp/

火災保険はお任せください
店舗・住宅・事務所から作業所・工場・倉庫まで

神奈川県火災共済

〒231-0003
横浜市中区北仲通3丁目3番地の2 共済ビル別館
TEL:045-201-2727 FAX:045-201-6154
http://www.kanagawakyosai.or.jp

パソコン 無料引取
家電品 ※一部、無料引取できないものがあります。お問合わせください。

持込 宅配 出張も 046-278-3203

10:30~19:00 定休日:月

muraoka 検索

パソコンビジネス MURAOKA

〒242-0001 大和市下鶴間2081
パソコン買取・販売 046-274-2522
データ救出・パソコン修理 046-278-3200
※引取以外は 定休日:日・月

屋根・外壁塗装、防水工事、内装リフォームは私たちに お任せください!!

お見積り無料!! この機会に、何でもお気軽にご相談ください!!

住まいのご相談は近くにある「ウスイ建築」へ!!

ドクトル 外壁さん (株)ウスイ建築

〒242-0016 神奈川県大和市深見148
TEL:046-240-1151 FAX:046-240-1152
0120-630-831

Kanagawa おへそ Radio

FM YAMATO 77.7MHz

もしも いつでも FMやまと 77.7MHz

FMやまとは地域に密着した番組を放送しています

大和ラジオ放送株式会社

〒242-0016 神奈川県大和市大和南1丁目8番1号YAMATO文化森203
TEL:046-264-5061 FAX:046-264-5127

主催：大和商工会議所・綾瀬市商工会

新入社員研修会を開催します 3日間

【日程・カリキュラム】

4月12日(木)9:30~17:00
ビジネスマナー習得
(社会人としての心構え、言葉遣いの基本、仕事の優先順位など)

4月13日(金)9:30~17:00
モチベーション・メンタル形成
(仕事の進め方を把握、仕事の不安を解消、コミュニケーションなど)

6月8日(金)9:30~17:00
フォローアップ研修
(入社してからの仕事の疑問を解消、上司の立場を体験など)

開催場所 大和商工会議所 会議室
講師 ジャイロ総合コンサルティング(株) 渋谷 雄大 氏
受講料 1名様につき6,000円(教材費込)、非会員は10,000円
申込方法 同封チラシ、又はHPより申込書をダウンロードしていただき、必要事項を記入の上、事務局までお申込みください。
お願い 昼食準備はありませんので各自外食又はご用意ください。全3日間のうち欠席される日がありましても、受講料は減額できませんのでご了承ください。

【お問い合わせ】 経営支援チーム TEL:046-263-9112

経営セーフティ共済 (中小企業倒産防止共済制度)

■ 経営セーフティ共済とは

万が一取引先事業者が倒産し、売掛金債権等が回収困難になった場合に、貸付が受けられる共済制度です。「もしも」のときの資金調達手段として当面の資金繰りをバックアップし、中小企業を連鎖倒産から守ります。掛金は税法上損金(法人)または必要経費(個人事業)として算入できます!!

- 毎月の掛金は5千円~20万円(5千円単位)の間で自由に設定することができます。無理のない範囲で掛けることができます。また、掛金の増額・減額も随時行うことができます。
- 掛金は、総額800万円になるまで積立てられ、掛金総額が掛金月額額の40倍に達した後は、掛金の掛止めもできます。また、掛金の前納もできます。
- 取引先が倒産した場合、掛金総額の10倍の範囲内(最高8,000万円)で被害額相当の共済金の貸付が受けられます。(無担保・無保証人)
- 加入できる方は、次の条件に該当する中小事業者で、引き続き1年以上事業を行っている方です。

業種	資本金等	従業員数
製造業・建設業・運送業 その他	3億円以下	300人以下
卸売業	1億円以下	100人以下
小売業	5千万円以下	50人以下
サービス業	5千万円以下	100人以下
ゴム製品製造業	3億円以下	900人以下
ソフトウェア業または情報処理サービス業	3億円以下	300人以下
旅館業	5千万円以下	200人以下

◆両制度ともに国が全額出資している独立行政法人中小企業基盤整備機構にて運営されている制度です!是非この機会に加入をご検討ください!

【資料請求】 大和商工会議所 経営支援チーム TEL:046-263-9112

◆あなたはご存知ですか?◆ ~小規模企業共済制度~

○小規模企業共済制度とは
小規模企業の個人事業主(共同経営者を含む)または会社等の役員の方が事業をやめられたり、退職されたりした場合に、生活の安定や事業の再建を図るための資金をあらかじめ準備しておく共済制度です。別名「経営者の退職金制度」とも呼ばれております。
掛金が全額「小規模企業共済等掛金控除」として、課税対象所得から控除できます!!

○毎月の掛金は1,000円~70,000円(500円単位)の間で自由に設定することができ、無理のない範囲で掛けることが出来ます。また、掛金の増額・減額も随時行うことが出来ます。
この共済には満期はなく、事業を継続している限り、掛金をかけ続けることが出来ます。
(※事業の廃止や役員を退職した場合は、共済金を請求する必要があります)

○加入できる方は、
常時使用する従業員が20人以下(商業・サービス業では5人以下)の個人事業主、青色専従者等の共同経営者および会社の役員など(※ここでの従業員というのは家族・役員、パート・アルバイトは含みません。その他、詳しい条件等はお問い合わせください。)

Ground Work 貸地

- ・ ガレージハウス
- ・ トランクルーム
- ・ バイク駐車場
- ・ 一括駐車場・資材置場
- ・ 倉庫・工場・店舗
- ・ 有効利用提案
- ・ 仲介・管理

046-274-9832
大和市西鶴間1丁目5番6号
http://www.groundwork.co.jp
E-mail info@groundwork.co.jp

株式会社グランドワーク

海外取引に安心を

初回相談 無料

- 海外進出したいけど、相談相手がない
- 海外所得に外国と日本で税金が課された
- 移転価格の指摘を受けたけど、どうしたらいいの
- 孫が海外に住んでいるけど、相続はどうなるの

迅速・安心を元国税0Bがお約束します。

TAX 松永税理士事務所 HP: http://www.bantoh.jp
E-mail: hmtaxoffice@gmail.com Tel: 046-240-1212
中央林間駅徒歩2分

〈実務に活かせる会議所検定〉 平成30年度 大和商工会議所各種検定試験 実施日程一覧表

商工会議所の検定は社会人として活躍できる人材を育成し、能力を証明します! 詳しくは、別添「各種検定試験のご案内」をご覧ください。

検定試験名	回数	級	試験日	申込期間	受験料
簿記	149	2~3級	6月10日(日)	4月18日(水)~5月9日(水)	1級 7,710円 2級 4,630円 3級 2,800円 窓口受付で、結果郵送を希望する方は別途310円必要です。
	150	2~3級	11月18日(日)	9月19日(水)~10月17日(水)	
	151	2~3級	平成31年2月24日(日)	12月19日(水)~平成31年1月23日(水)	
		原価計算初級	ネット試験となります。		初級 2,160円
珠算(そろばん)	213	段位 珠算1~6級 暗算1~10級	6月24日(日)	5月9日(水)~5月18日(金)	1級 2,300円 2級 1,700円 3級 1,500円 4級~6級 1,000円 暗算1級~10級 900円
	214		10月28日(日)	9月5日(水)~9月14日(金)	<段位認定> 珠算・暗算 2,900円 珠算のみ 2,500円 暗算のみ 1,200円
	215		平成31年2月10日(日)	12月17日(月)~12月26日(水)	
検定試験名	検定実施校		所在地		電話
ネット試験(日商PC他) ※詳細は各検定校へお問い合わせください。	柏木学園カルチャーセンター		大和市深見台1-2-8		046-264-6661
	大和商工会議所パソコン教室		大和市中心5-1-4-3F		046-204-8915

東京商工会議所・大和商工会議所共催検定試験

検定試験名	回数	級	試験日	申込期間	受験料
福祉住環境 コーディネーター	40	2~3級	7月8日(日)	4月24日(火)~5月25日(金)	2級 6,480円 3級 4,320円
	41	2~3級	11月25日(日)	9月11日(火)~10月12日(金)	
ビジネス実務法務	43	2~3級	7月1日(日)	4月17日(火)~5月18日(金)	2級 6,480円 3級 4,320円
	44	2~3級	12月9日(日)	9月25日(火)~10月26日(金)	

Yamato Recycle http://www.eco-yamato.or.jp
大和市リサイクル事業協同組合

持ち込み量に制限はありません!

事業所から500枚は無料で持込できます!

パンフレット・カタログ・コピー用紙等ご相談ください!

地球の資源と環境を守るそれが私たちの仕事です

柳橋エコセンター

大和市柳橋5-13-9 TEL 046-269-9905

こい・あゆ・やまめ・にじます・金魚・ふな・めだか

養殖・販売

有限会社 さがみ水産 大和市下鶴間2361 046(274)0224
道志養魚場 山梨県南都留郡道志村7520 0554(52)2196
わかば養魚 千葉県若葉区御殿町2217 043(239)0115
E-mail sagamisuisan@jcom.home.ne.jp

掲載広告募集中です!

現在、広告掲載事業所を募集しています。ぜひ、ご自分のお店、企業のPRをしてみませんか? 料金・掲載場所は以下の通りです。

サイズ	① 中面: 5×9cm(横1/2)	料	7,500円/月
	② 中面: 5×6cm(横1/3)	料	5,000円/月
	③ 裏面: 5×9cm(横1/2)	金	12,000円/月

尚、契約期間は1年間となります。

お問い合わせ 管理・会員サービスチーム
TEL 046-263-9111

ADTACK

広告・デザイン・印刷

〒242-0021 大和市中心7-16-18 ダイメイビル1F
TEL 046-264-8337 E-mail data@adtack.co.jp
www.adtack.co.jp

緑の大和を創作

大和市環境事業協同組合

市で収集できない 処理困難物

テレビ、冷蔵庫、洗濯機、エアコンの 特定家電

廃棄物適正処理は当組合へ

046-264-2033
大和市中心5-1-4 大和商工会議所2F
URL http://www.y-kanky.jp/

健康経営にチャレンジ!! 健康経営のファーストステップ ～まずは「CHO構想推進事業所」に登録!～

●登録メリット

- 健康経営のツールを提供
 - アプリで従業員の健康状態を分析
 - 「企業対抗ウォーキング」を健康経営の「きっかけ」に
- 無理なく効果的に「健康づくり」
 - 【CHO構想推進事業所】の登録を通じた「PDCA」サイクル
- 企業のイメージアップ
 - 登録証やステッカー、イメージロゴを配布
 - さらに、県ホームページや事例集で紹介

●登録、サービスは全て無料!

▼詳しくはこちらから▼

<http://www.pref.kanagawa.jp/cnt/f532717/>

【お問合せ先】

神奈川県政策局ヘルスケア・ニューフロンティア推進本部ヘルスケアICTグループ
担当:奥津、箱崎 電話:045-285-0196(直通) hcnf-ict@pref.kanagawa.jp

悪質な業者による
詐欺的な投資勧誘が
増えています!

電話勧誘に
すぐに
応じない

もうけ話を
安易に
信じない

わからない
商品には
手を出さない

一人で
悩まず
早く相談

「必ず儲かります」
には気をつけよう!

不審な勧誘に困ったら、相談窓口へ!
最寄りの警察署もしくは110番

財務省 関東財務局 証券監督第1課
048-613-3952

大和駅小田急改札口 徒歩2分 会議室(50名収容) 備有

大和第一ホテル

ビジネス レジャー 冠婚葬祭 etc.

お気軽に!!

大和市中央1-3-19 TEL 046-262-2311
<http://www.yamato-daiichi-h.jp>

神奈川県信用保証協会

金融支援 創業支援 経営支援

～夢と未来に向けて～
かながわの中小企業を
応援します

随時ご相談をお受けしています
厚木支店 TEL: 046(221)0633

大判プリント、パウチ加工
イベント用看板、メニューなど
印刷のことなら何でも
お気軽にご相談下さい。

大塚印刷株式会社

〒242-0028 神奈川県大和市桜森2-14-2
TEL 046-263-3838 FAX 046-264-3230
E-mail mail@otsukainsatsu.co.jp

会員の声

白栄ランドリー

野田 和都詞 さん

こんにちは。
私は、クリーニングの白栄ランドリー、野田 和都詞 (のだからと) と申します。
私たちのお店は、福井県生まれの父と母が、昭和42年から、ここ、桜ヶ丘駅西口にお店を構え、昨年の12月で創業50年を迎えました。
最初は、一軒、一軒を周り、洗濯物を集める、御用聞き(漫画サザエさんの三河屋のサブちゃんのように)から始めて、父はバイクで、母は私をおんぶしてお客様のところに伺い、お店で、洗い、アイロンで仕上げをして、お届けをすることをしていたそうです。
そのスタイルは、2代目となる私も、同じように、当時に比べて集配する範囲が広がり、大和市内から、その周辺までを配達をしております。
一緒に働いてくれているのは、私の妻と、私の母の3人(父は、3年前に亡くなってしまいました)で、小さいながらも、お洋服とお客様の顔を思い浮かべながら、一生懸命仕事をしております。
私、今、思うんです。
父と母が何も無い所から始めて、作り上げて、50年間仕事をし続けてきたことは、とても凄い事だなと。
50年間仕事を続けてきたということは、私たちのお店を長くご利用していただいているお客様や、たった一回きりでもご利用してくれたお客様がいてくれたこと。ありがたいことです。
また、お仕事だけではなく、私たち家族が生きていく中でかかわってくれたすべての人々のお陰で、今の白栄ランドリーが在るのではないかと。
たくさん、たくさんの人に支えていただいて、今がある。
仕事が出来るってことは、そういうことがあっての事ではないかと思うのです。

そして、私自身も、少しでも私の周りの方々に、その様な事が出来たらいいなと思っております。
私は、大和商工会議所桜ヶ丘支部に属しておりますが、みなさん、良くしてくれます。
大和市内で行われている「まちゼミ」に参加している方たち、大和商工会議所主催の勉強会でお会いした方々、商工会からのつながりで知り合った方や、その知り合った方が紹介していただいた方々、そして、会議所の職員さん。
皆さんお会いすると、声をかけてくれて、お話しして…やはり、会って話をするのが良いのでしょうか。
人と会うのは、出会い、きっかけ、チャンス、タイミング。その機会をどのようにするのかは、自分次第と相手への思いやりのある気持ちがあれば、自然と巡ってくるような気がします。
せっかくですから、身近なこのつながりを楽しんでみませんか?
勇気を出して、声を掛けてみましょうよ。
人生を豊かにする出会いがあるかもしれませんから。

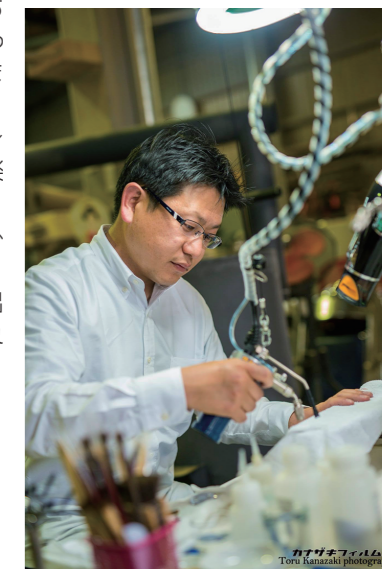

H30年 1月の景気動向調査 全国景気動向調査結果

2018年1月の景気

産業別にみると、今月の業況DIは前月に比べ、建設業、サービス業で悪化、小売業ではほぼ横ばい、その他の2業種で改善した。

建設業 「鉄骨等の建材価格や燃料費、人手不足に伴う人件費、外注費の増加が続いている。予算額を超えてしまう工事が増えており、採算確保が厳しくなっている」(一般工事業)

製造業 「引き合いは多いが、人手不足で対応できず、短納期の案件は断らざるを得ない。人手不足を解消するため、求人募集をかけているものの、全く応募が無い」(金属加工機械製造業)

卸売業 「取引先の自動車業界からの受注が多く、増収増益が続く。従業員の長時間労働の削減に取り組み、さらなる採算改善を目指す」(産業用機械卸売業)

小売業 「中国人などのインバウンド需要が好調で、売上は改善。さらなる売上増に向け、スマートフォンを利用したキャッシュレス決済システムを導入した」(百貨店)

サービス業 「省力化を目的とした企業のIoT投資が増加しており、売上は改善。受注量の増加に伴い、人手不足が顕著となってきたため、賃上げを実施し、人材確保を図る」(ソフトウェア業)

●産業別概況 | 天気図(前年同月比)



1月調査結果のポイント

～業況DIは、緩やかな回復基調続くも、足元で一服。先行きはほぼ横ばい～

1月の全産業合計の業況DIは、▲14.4と、前月から▲1.1ポイントの悪化。電子部品や産業用機械、自動車関連を中心とした生産や、インバウンドを含めた観光需要は堅調に推移するものの、深刻な人手不足の影響に加え、鉄鋼、農産物などの仕入価格や燃料費の上昇による収益圧迫から、建設業や飲食・宿泊業などサービス業の業況感が悪化した。ただし、「好転」から「不変」への変化も押し下げ要因となったことに留意が必要。中小企業の景況感は、総じて緩やかな回復基調が続いているものの、足元で一服感がみられる。

先行きについては、先行き見通しDIが▲13.6(今月比+0.8ポイント)とほぼ横ばいを見込む。個人消費の持ち直しやインバウンドを含めた観光需要拡大、輸出や設備投資の堅調な推移、補正予算などへの期待感がうかがえる。他方、人手不足の影響拡大や、原材料費・燃料費・運送費の上昇、コスト増加分の販売価格への転嫁遅れを懸念する声も多く、中小企業の業況感はほぼ横ばいで推移する見通し。

アクサ生命

経営者の未来と
会社の安心のために。

アクサ生命の企業経営シリーズ

就業不能 保障プラン
保障重視
定期保険
ペイアライフ

一生の保障
終身保険
98定期付終身保険

長期の保障
定期保険
LTP(ライフタイム)プラン

アクサ生命保険株式会社 相模原営業所 大和分室
〒242-0021 大和市中央5-1-4 大和商工会議所3F TEL 046-264-9739

歓送迎会承ります! 4名様～35名様までOK
3,500円～5,000円(税抜き)

早期予約で嬉しい特典♪♪ 飲放題 2H付き! 平日はお席のお時間 3H OK!

早期予約で嬉しい5大特典!!

- 当月中に翌月の宴会予約で、次回使えるお料理1品(1,080円相当)のお料理券を人数分プレゼント。お席からの宴会大歓迎です。
- 毎日お得意～16時までのスタート、または21時以降スタートで料理代が10% OFF。
- 10名様以上で鯛の塩釜焼きプレゼント。
- 10名様以上で幹事1名様料理代無料(忘年会・各種宴会ご予約お持ちします)。
- 黒ひげを飛ばして100万円スクラッチをGETしよう!
- 平日宴会、昼宴会のご予約大歓迎☆誕生日・記念日のお祝いをお手伝い致します。是非お楽しみください。

居酒屋 **四季庵** 飲食宴会・歓送迎会・各種お祭り
お昼12時～予約受付中! TEL.046-263-5332 FAX.046-263-1132
神奈川県大和市大和東1-4-15 ■営業時間: 16時～24時 ■休休日: 無し

大和駅前だから
何かと便利!

●ゆりのりの全部500席!
少人数向けの和風個室から、和風特別室有り。
●春席最大120名の和室・洋室。(立食180名)

大小の無料送迎バスを
ご利用ください。

高級中国料理 **北京飯店**

●ご宴会・ご商談・ご法事・歓送迎会・忘年会・謝恩会・お食事会などあらゆる会合に。
●専用車によるケータリングサービス・料理人の派遣で出張料理など。

〒242-0021 大和市中央2-4-18
TEL 046-261-7160 FAX 046-262-4444
URL <http://www.pekin-hanten.co.jp>

身に覚えのない
自分からの
メール
にご注意ください。

株式会社東邦通信システムズ

〒242-0007 神奈川県大和市中央林間1-10-7
電話: 046-276-5828 FAX: 046-276-5964 <http://www.new-tts.co.jp/>

「左回りは実際のメール画像」

差出人と宛先が
自分の名前になっています。

この添付ファイルにウイルスが
仕込まれています。

情報セキュリティ
のことなら
是非当社まで
お問合せ下さい。

TKC 会員 <http://www.zei-chuo.com>

税理士法人 中央事務所

大和市大和南1-12-10 TEL 046-261-5888

「古木家文書目録Ⅰ・Ⅱ」のご案内 

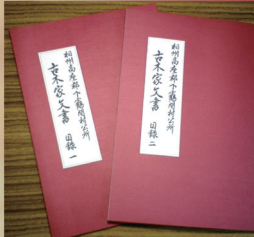

*『古木家文書目録Ⅰ』には、下鶴間村公所（現在の下鶴間地区北部）の古木家に伝わる古文書910点の目録と、下鶴間地域の歴史や庶民の生活について掲載しています。

*『古木家文書目録Ⅱ』には、江戸後期から幕末まで916点の目録と、明治期の文書1415点の目録に詳細な解説を試みました。

株式会社 永屋 〒242-0007 神奈川県大和市中中央林間四丁目27番地3号
<http://www.nagaya.co.jp> TEL.046-293-5252

安心と生きがいを保障
県民共済



お問い合わせ・資料請求
【業務推進部】 ☎045-201-3039
平日 9:00~17:00(土・日・祝 休)

神奈川県民共済生活協同組合 横浜市中区桜木町1-1-8-2 県民共済プラザビル

やまとプロムナード
古民具骨董市

280 業者出店 小田急・相鉄大和駅前
日本一 毎月第3土曜日開催

<http://www.yamato-kottouichi.jp> 問合せ/090-8856-9108(本部)
主催/やまとプロムナード古民具骨董市実行委員会 後援/大和市・大和商工会議所

空風菓子 KUDOM

会員増強運動展開中
《加入目標2,700会員!!》

会員の皆様！
未加入の方々をご紹介ください。

大和商工会議所 会員増強委員会

初心者大歓迎! 受講生募集中!
大和商工会議所
パソコン教室

仕事に! 資格に! 趣味に!
パソコンで2018年を充実した1年にしよう!
その他にも、ビジネスに役立つ資格対策講座なども多数ご用意しています!

無料教室見学&説明会
随時実施中
まずはお電話でご予約をお願いします

<p>おすすめ エクセル講座【入門・基礎・応用・VBA】</p> <p>表やグラフの作成、計算式の入力など仕事でよく問われる実践的な知識・技能を学習します。関数や集計機能、グラフの使い方を身につけることで、作業の効率を上げることができます。※office2010・2013・2016対応</p>	<p>おすすめ ワード講座【入門・基礎・応用】</p> <p>基本的な文書の作成だけでなく、ポスターや案内書類の作成、はがきの宛名や宛名シールの作成、組織図や地図の作成方法などを学習します。見栄えの良い文書が作れるようになります。※office2010・2013・2016対応</p>	<p>安心の月謝制</p> <p>★入会金無料 ★オリジナルテキスト無料</p> <p>授業料 1,000円 [税込] 1回(50分) ・教室維持費 1,200円(1ヶ月) ・機器使用料 200円(50分)(別途)</p> <p>会員様特典 機器使用料無料</p>
---	--	--

大和商工会議所 3階 ☎046-204-8915

3月 行事予定

3月1日(木)~14日(水) 確定申告書作成指導会	3月20日(火) 正副会頭会
3月 7日(水) 常議員会	3月27日(火) 議員例会・通常議員総会
3月10日(土) 異業種交流会 視察研修	3月30日(金) 異業種交流会 観桜会
3月16日(金) 第9回街ゼミ結果報告会	

【発行所】大和商工会議所 〒242-0021 大和市中中央5-1-1-4
TEL 046-263-9111 ~ 2 FAX 046-264-0391
<http://www.yamatocci.or.jp>
E-mail yamatocci@yamatocci.or.jp

【編集発行】広報委員会
【印刷】有限会社ア・ド・タック
046-264-8337

定価：1部100円(税込)
本紙購読料は会費に含まれています。